

Estación de VILLA alegre

REGIÓN: MAULE
 PROVINCIA: LINARES
 DIRECCIÓN: ESTACIONES DE FERROCARRILES DE VILLA ALEGRE

Datos específicos sobre el Monumento Histórico
 Propietario: Empresa de los Ferrocarriles del Estado
 Rut propietario: 61.216.000-7
 Rol SII vigente: Sin información
 Tipo de propiedad: Fiscal
 Arquitecto: Sin información
 Materialidad: Adobe, arcilla cocida
 Sistema constructivo: Albañilería de adobe y arcilla
 Año de construcción: Entre 1857 y 1913
 Uso original: Infraestructura / ferroviaria
 Uso actual: Infraestructura / ferroviaria
 Valor del bien: Histórico, arquitectónico, constructivo
 Decreto Nº: 11 del 20.01.2017

Antecedentes del plano
 Límites del Monumento Histórico:
 A-B-C-D-E-F-G-H-I-J-K-L-A

Superficie del polígono: 11.749,04 m²
 Superficie construida: 940 m²

Polígono de proyección (coordenadas UTM)

Punto	Este (x)	Norte (y)
A	257.547	6.046.529
B	257.568	6.046.439
C	257.531	6.046.431
D	257.538	6.046.400
E	257.513	6.046.394
F	257.504	6.046.432
G	257.467	6.046.423
H	257.446	6.046.514
I	257.484	6.046.523
J	257.474	6.046.564
K	257.499	6.046.570
L	257.518	6.046.522

Delimitación según Decreto Nº 11 (2017) del Consejo de Monumentos Nacionales

Contenido lámina

Recinto Estación Villa Alegre

Planta de emplazamiento

Escala 1: 1.000

Lámina 01

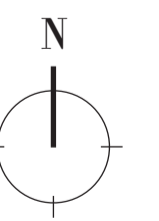

Estación de VILLA ALEGRE

REGIÓN: MAULE
PROVINCIA: LINARES
DIRECCIÓN: ESTACIONES DE FERROCARRILES DE VILLA ALEGRE

Datos específicos sobre el Monumento Histórico

Propietario:	Empresa de los Ferrocarriles del Estado
Rut propietario:	61.216.000-7
Rol SII vigente:	Sin información
Tipo de propiedad:	Fiscal
Arquitecto:	Sin información
Materialidad:	Adobe, arcilla cocida
Sistema constructivo:	Albañilería de adobe y arcilla
Año de construcción:	Entre 1857 y 1913
Uso original:	Infraestructura / ferroviaria
Uso actual:	Infraestructura / ferroviaria
Valor del bien:	Histórico, arquitectónico, constructivo
Decreto Nº:	11 del 20.01.2017

Contenido lámina

Recinto Estación Villa Alegre

Estación

Escala 1: 100

Lámina 02

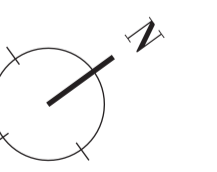

efe
FONDOS DE CHILE

Centro UC
Patrimonio Cultural

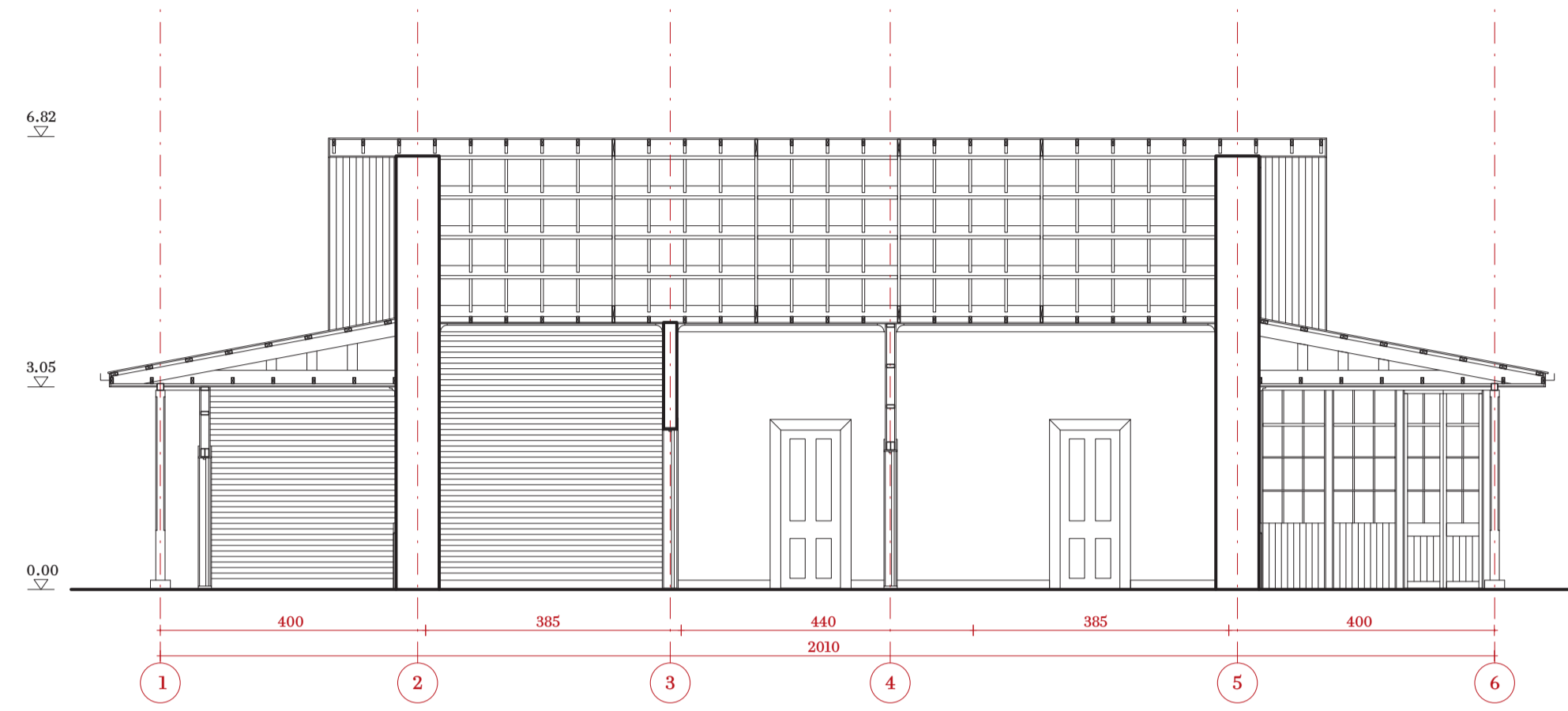

SECCIÓN A-A'

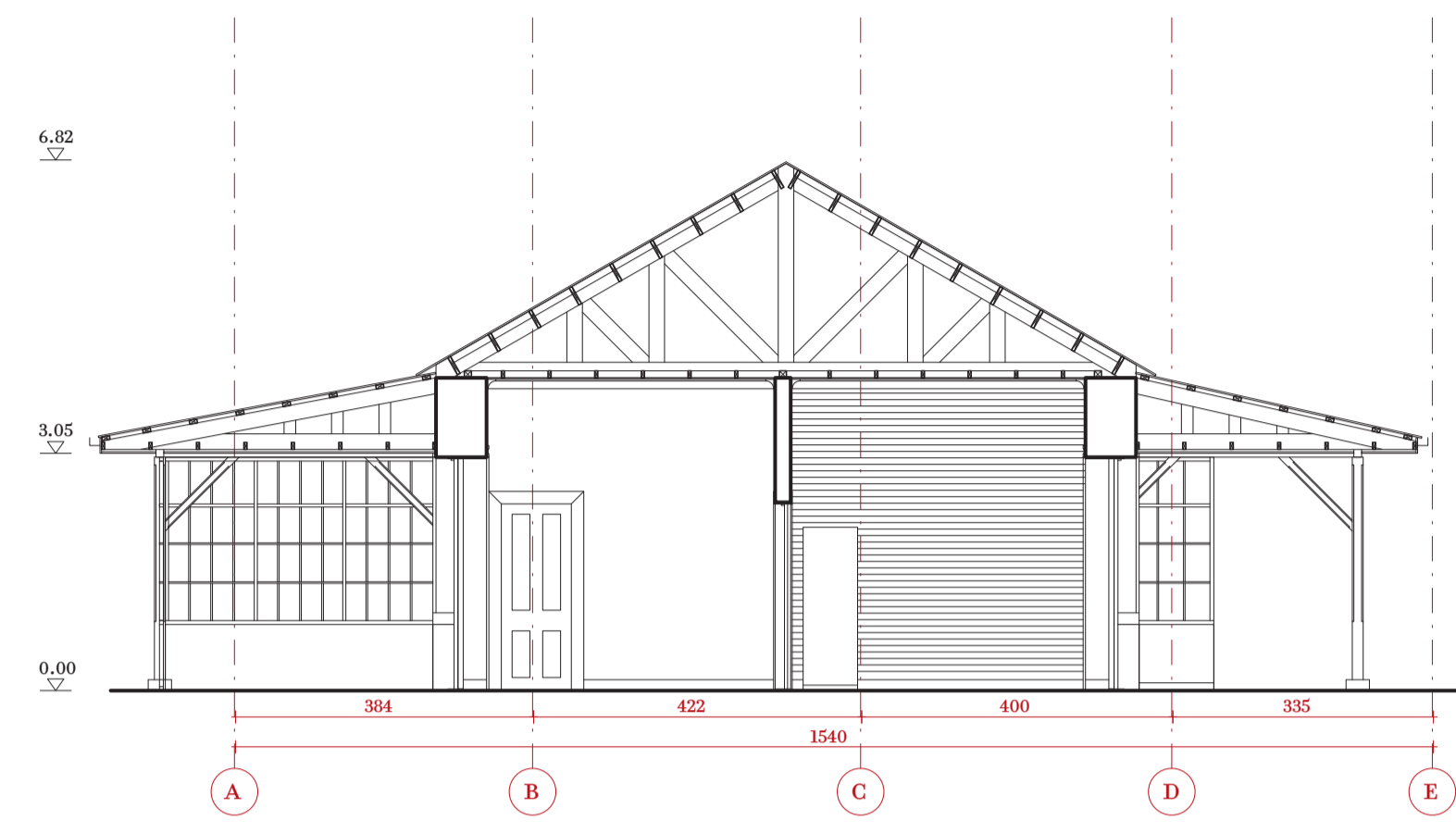

SECCIÓN B-B'

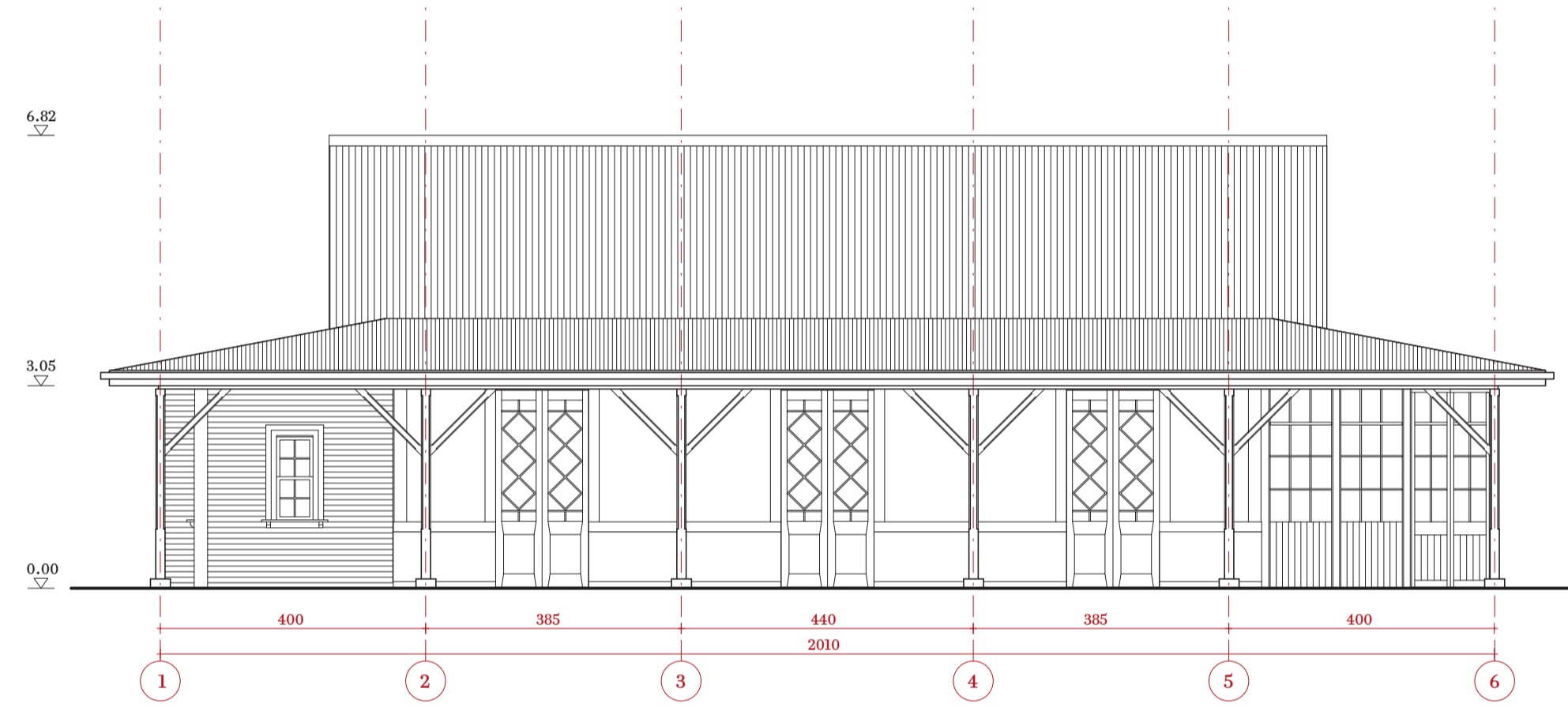

ELEVACIÓN ORIENTE

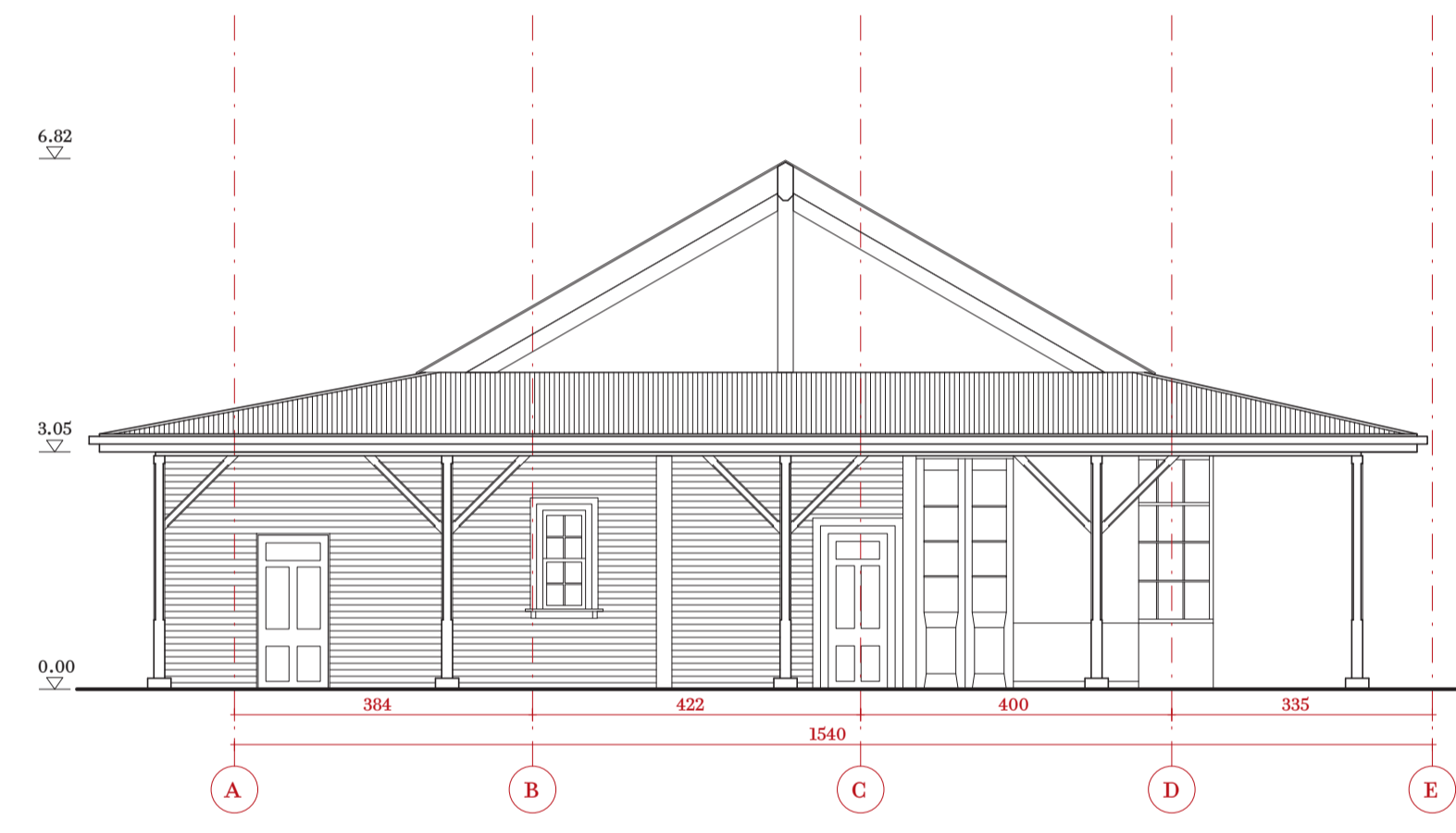

ELEVACIÓN SUR

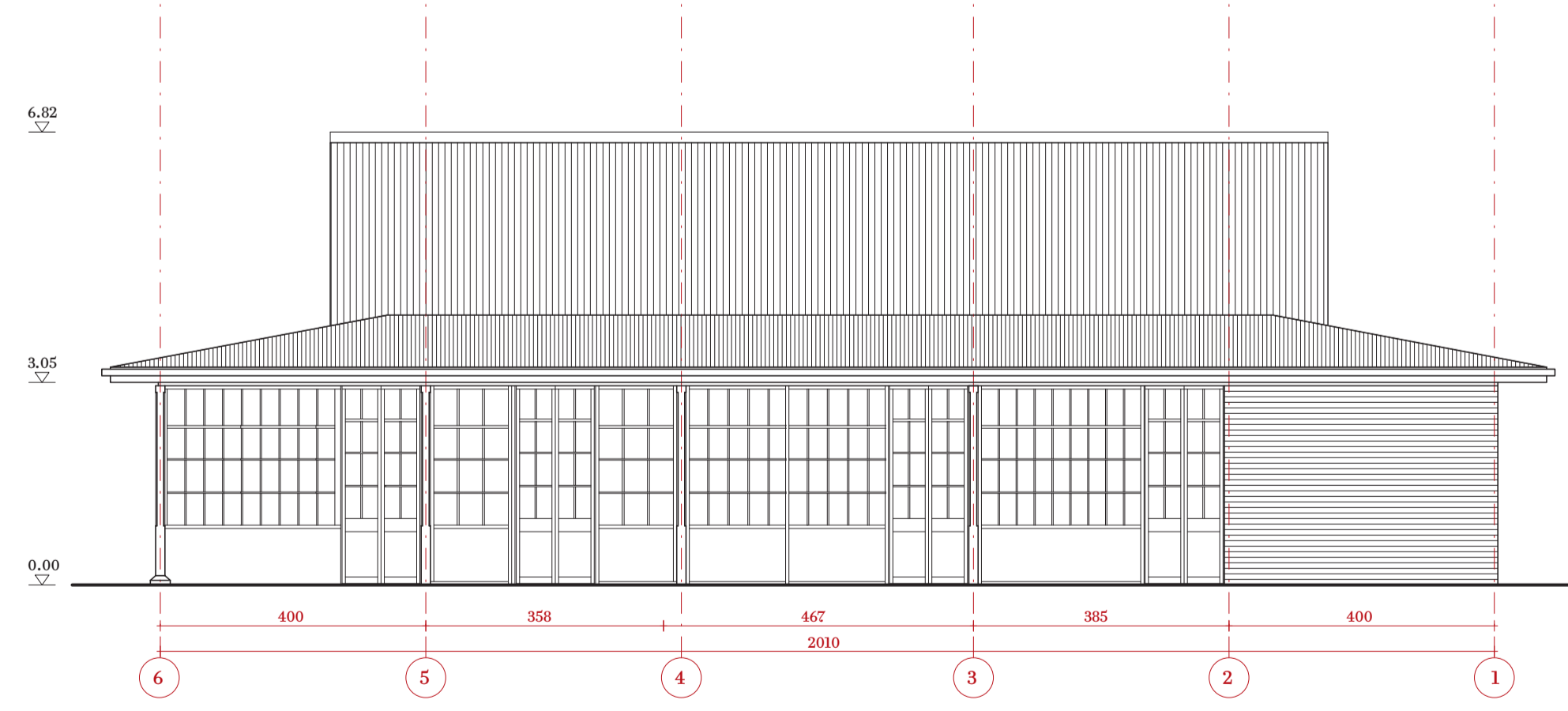

ELEVACIÓN PONIENTE

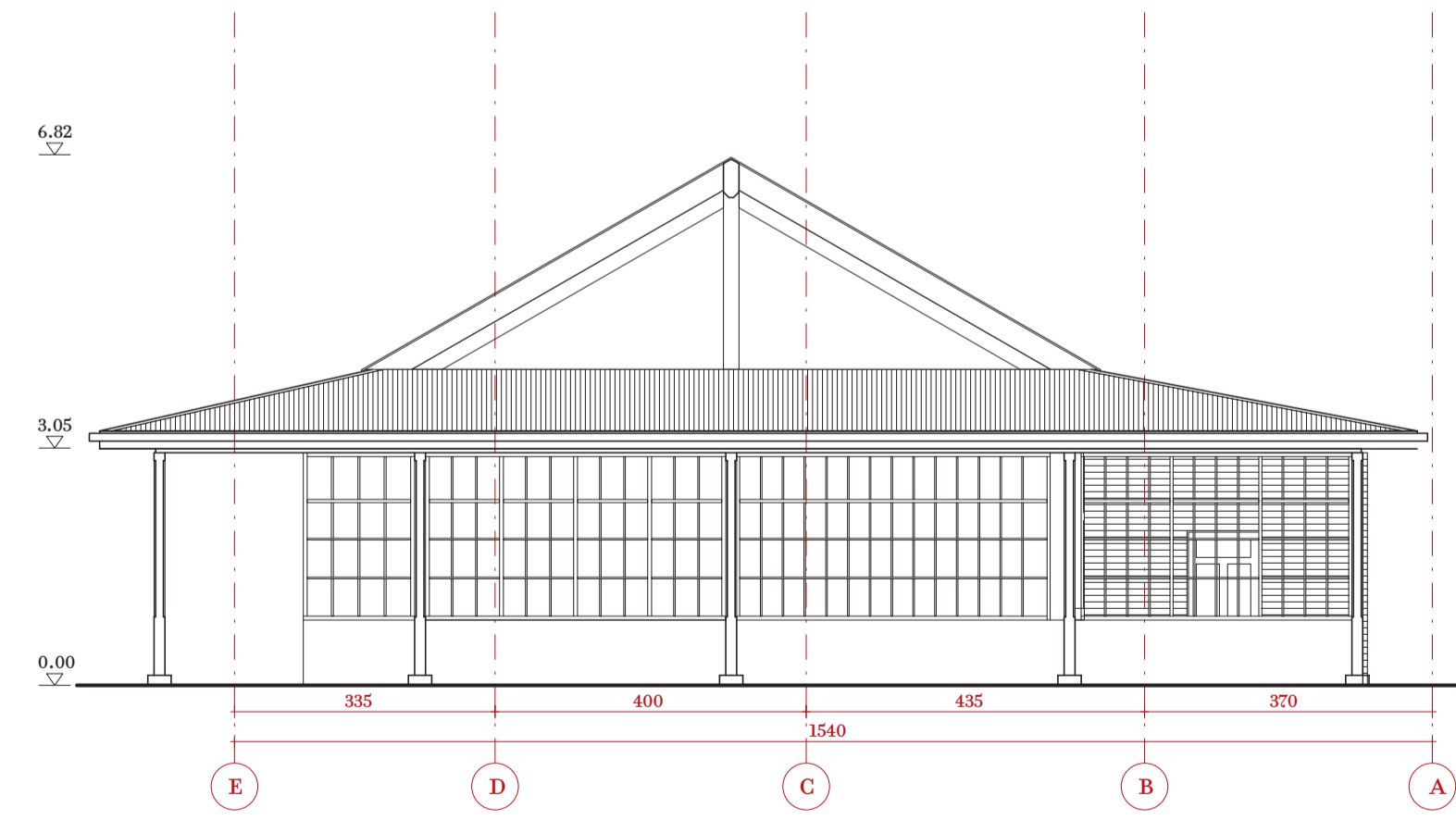

ELEVACIÓN NORTE

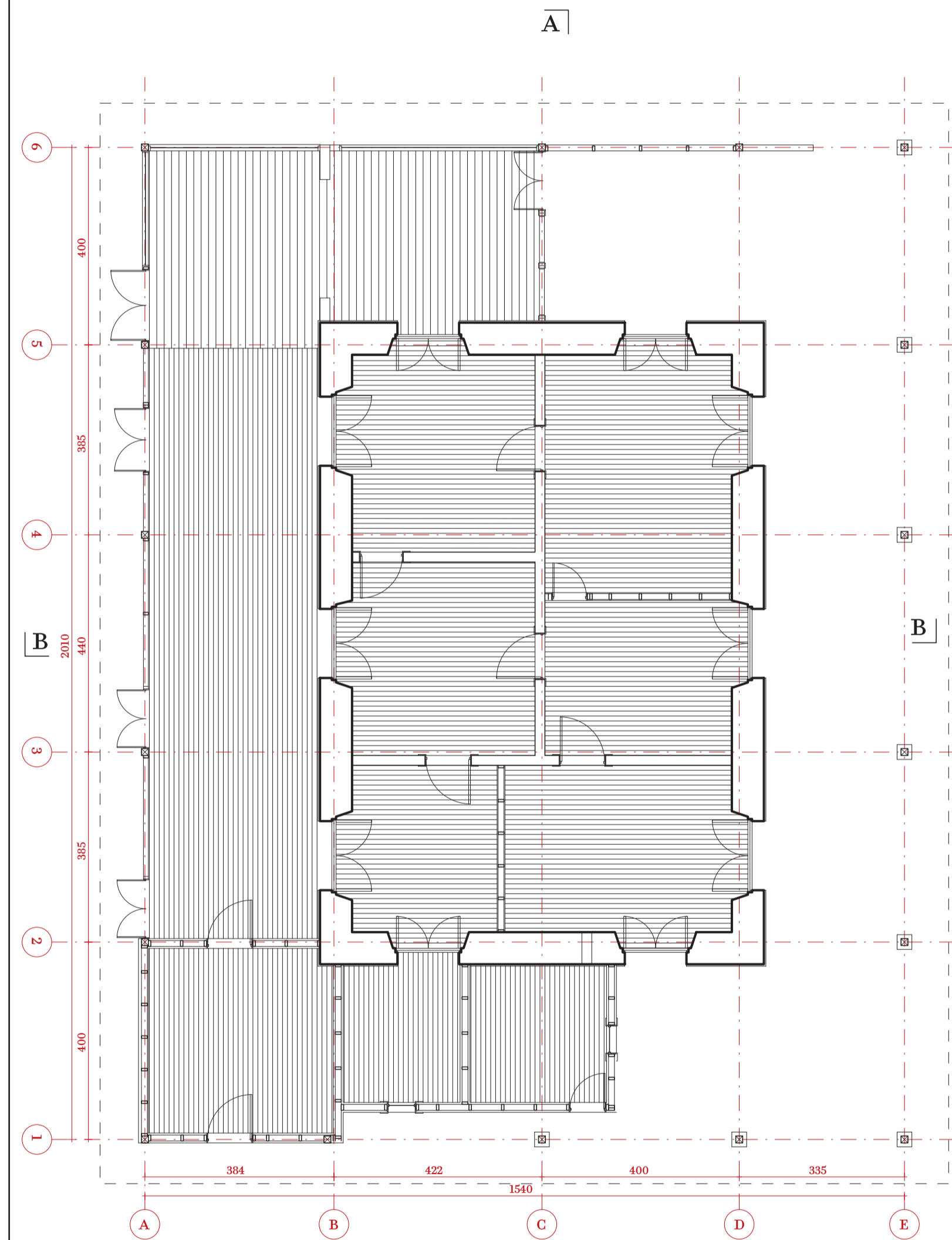

PLANTA NIVEL 1

Estación de VILLA ALEGRE

REGIÓN: MAULE
 PROVINCIA: LINARES
 DIRECCIÓN: ESTACIONES DE FERROCARRILES DE VILLA ALEGRE

Datos específicos sobre el Monumento Histórico

Propietario:	Empresa de los Ferrocarriles del Estado
Rut propietario:	61.216.000-7
Rol SII vigente:	Sin información
Tipo de propiedad:	Fiscal
Arquitecto:	Sin información
Materialidad:	Adobe, arcilla cocida
Sistema constructivo:	Albañilería de adobe y arcilla
Año de construcción:	Entre 1857 y 1913
Uso original:	Infraestructura / ferroviaria
Uso actual:	Infraestructura / ferroviaria
Valor del bien:	Histórico, arquitectónico, constructivo
Decreto Nº:	11 del 20.01.2017

Contenido lámina

Recinto Estación Villa Alegre

Cabina de señales tipo B

Escala 1: 50

Lámina 03

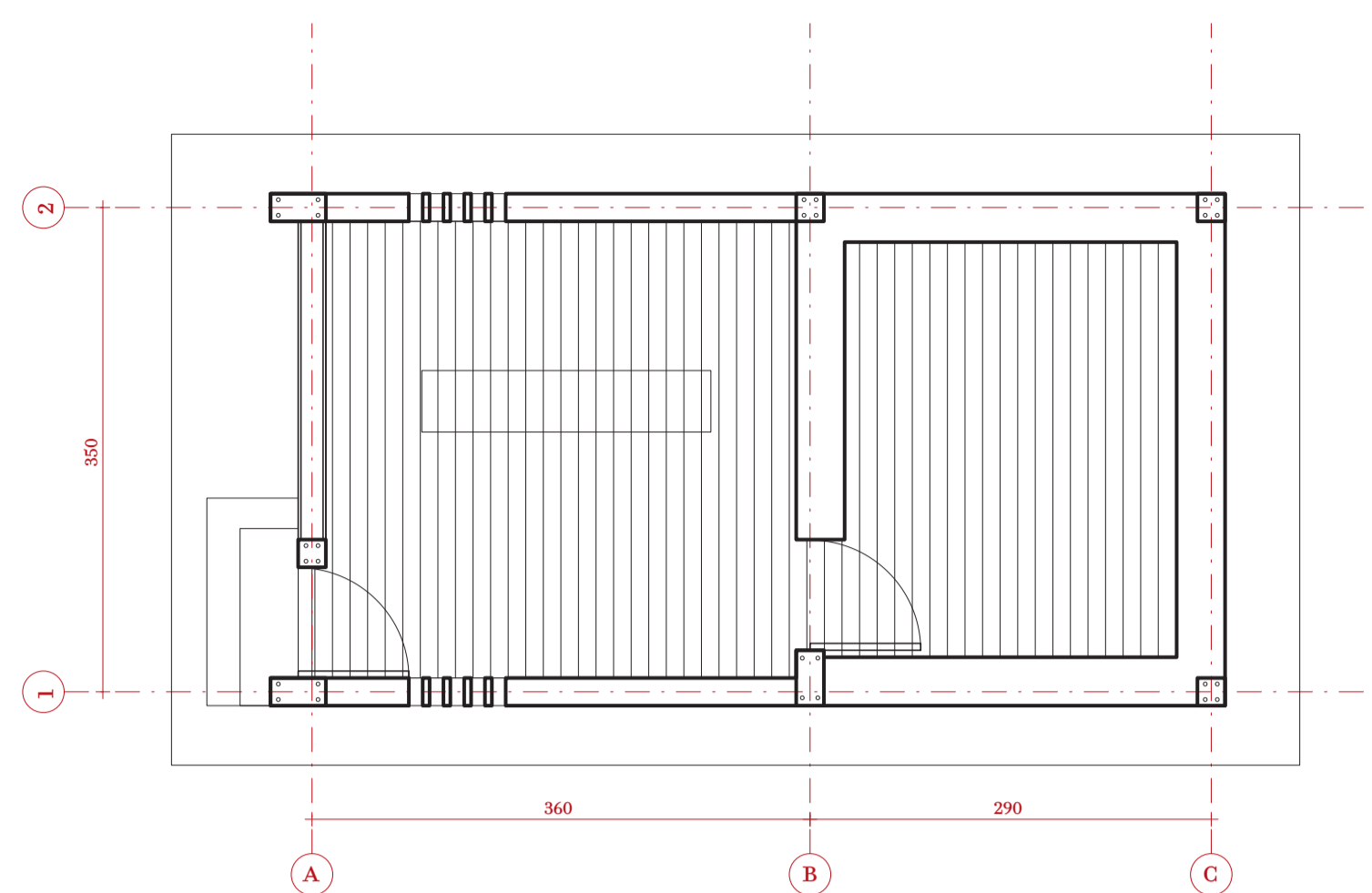
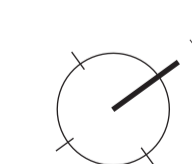

PLANTA

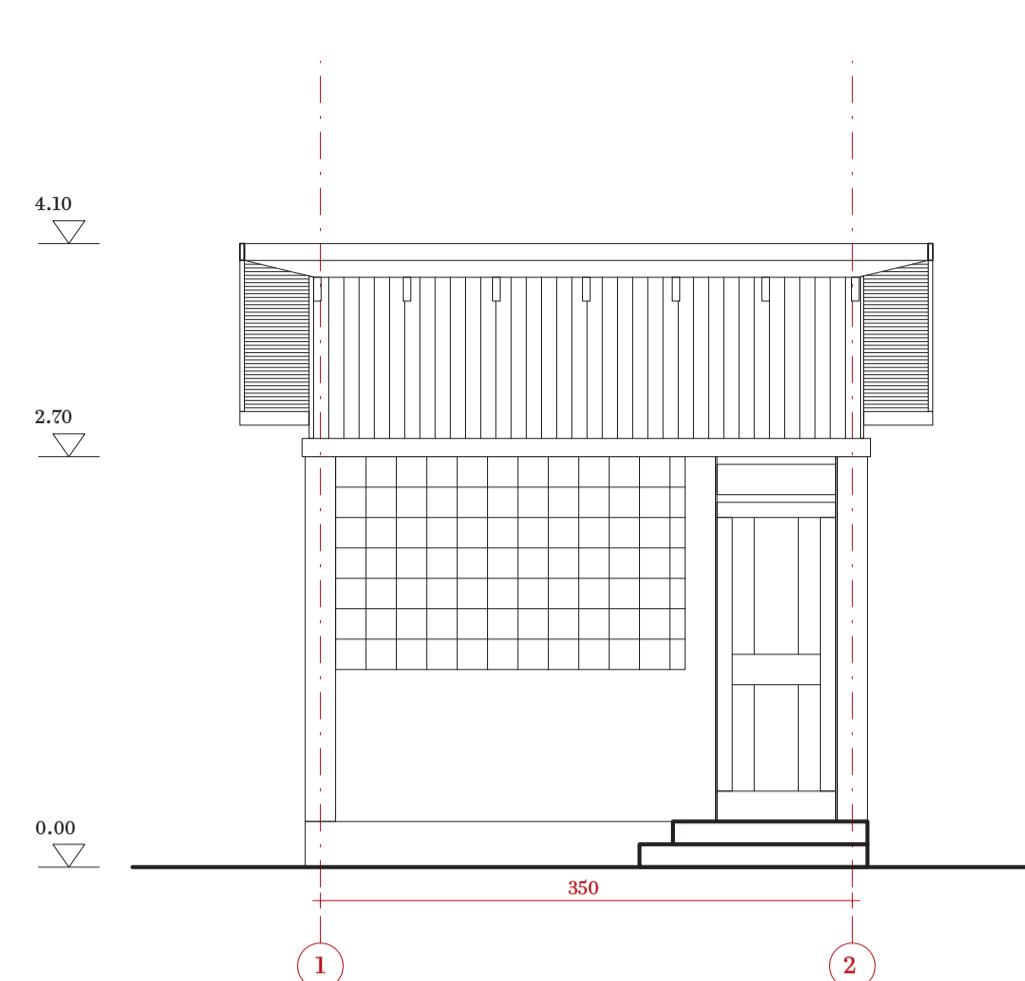

ELEVACIÓN PONIENTE

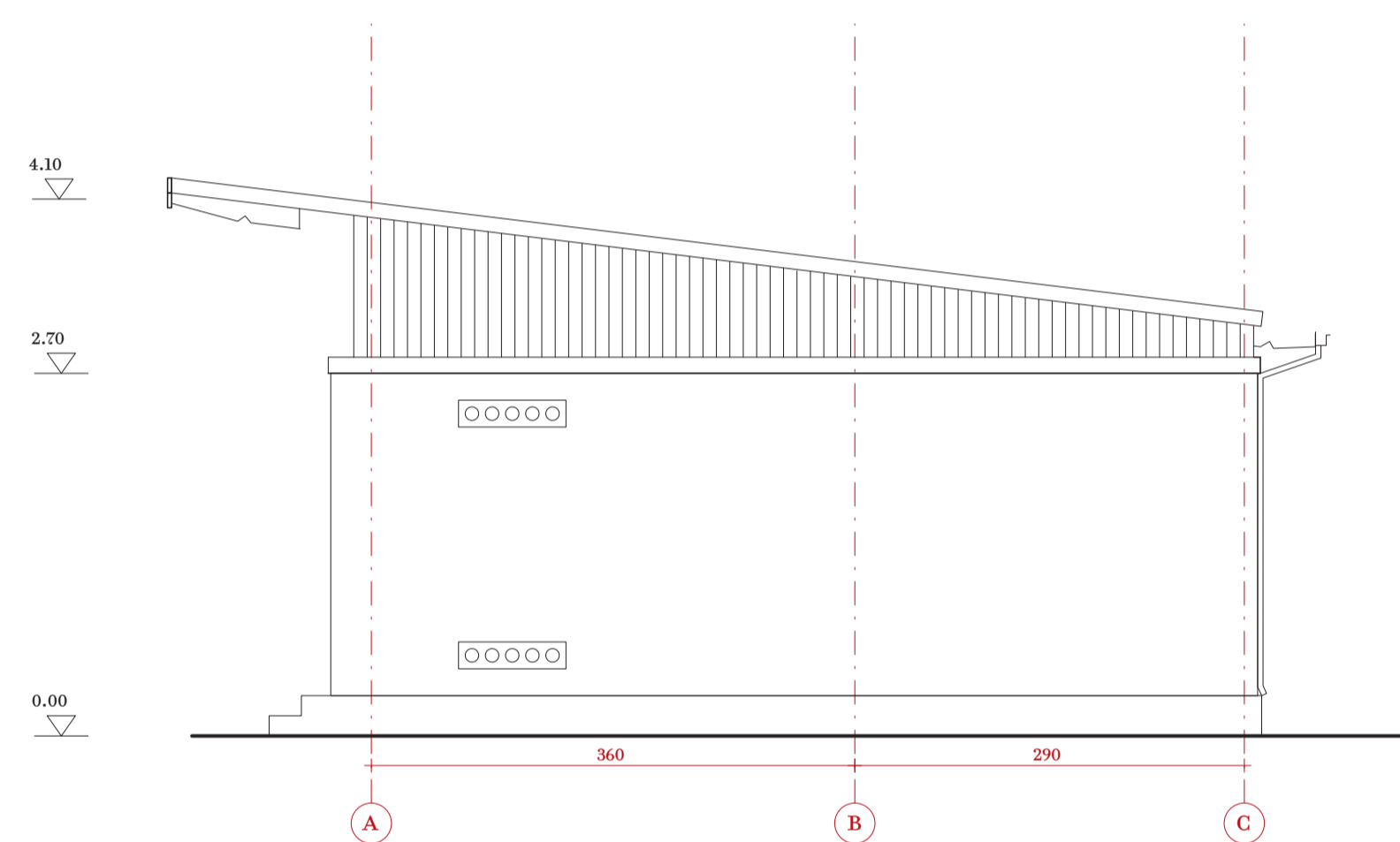

ELEVACIÓN NORTE

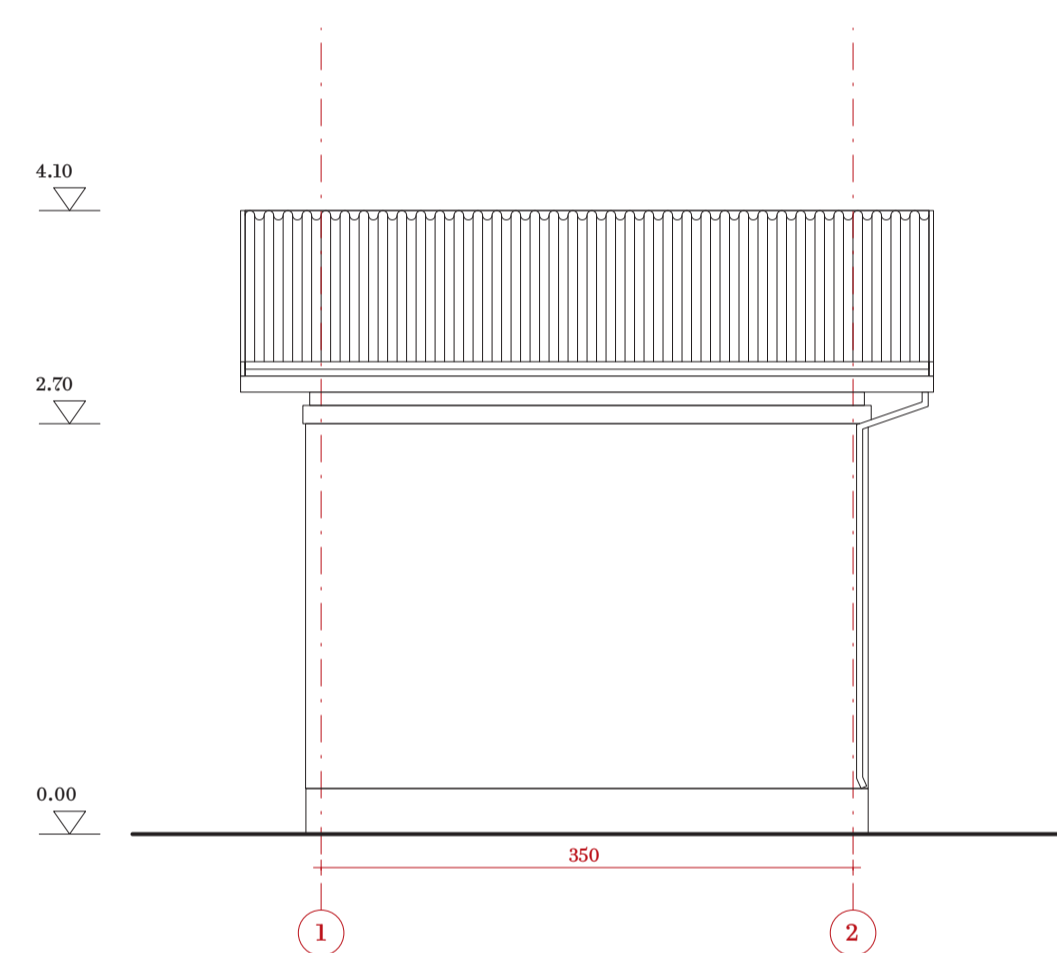

ELEVACIÓN ORIENTE

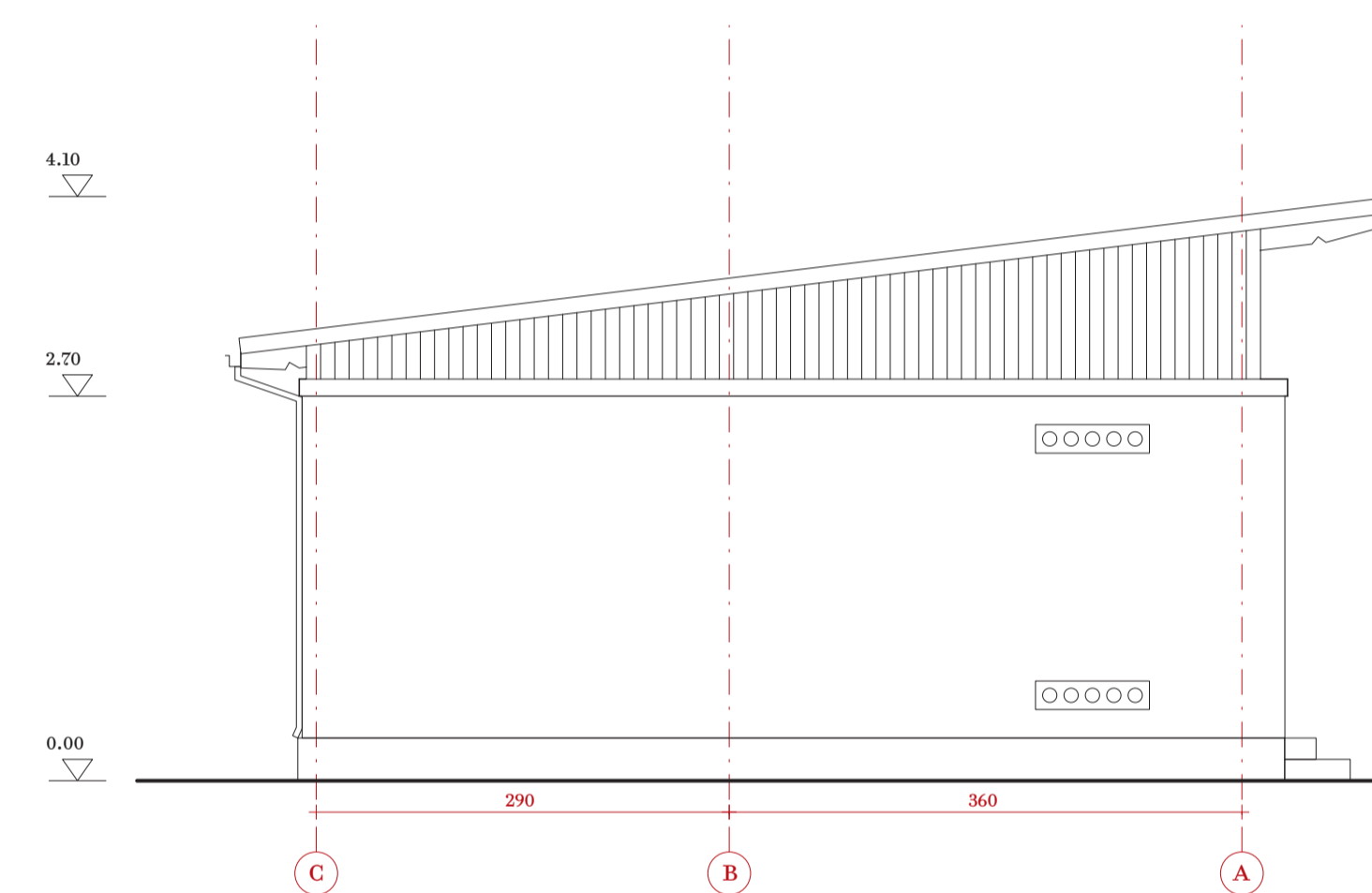

ELEVACIÓN SUR

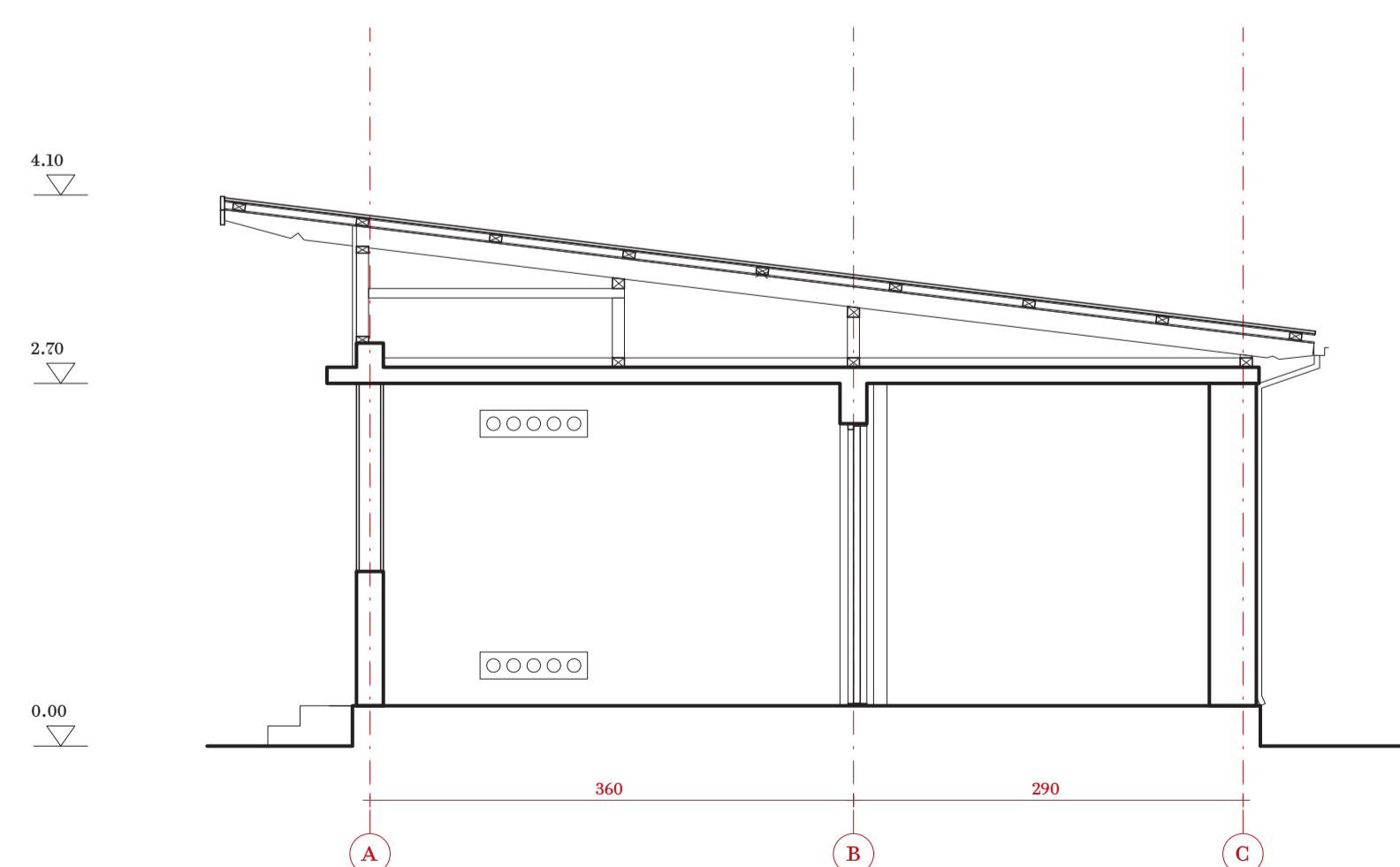

SECCIÓN LONGITUDINAL

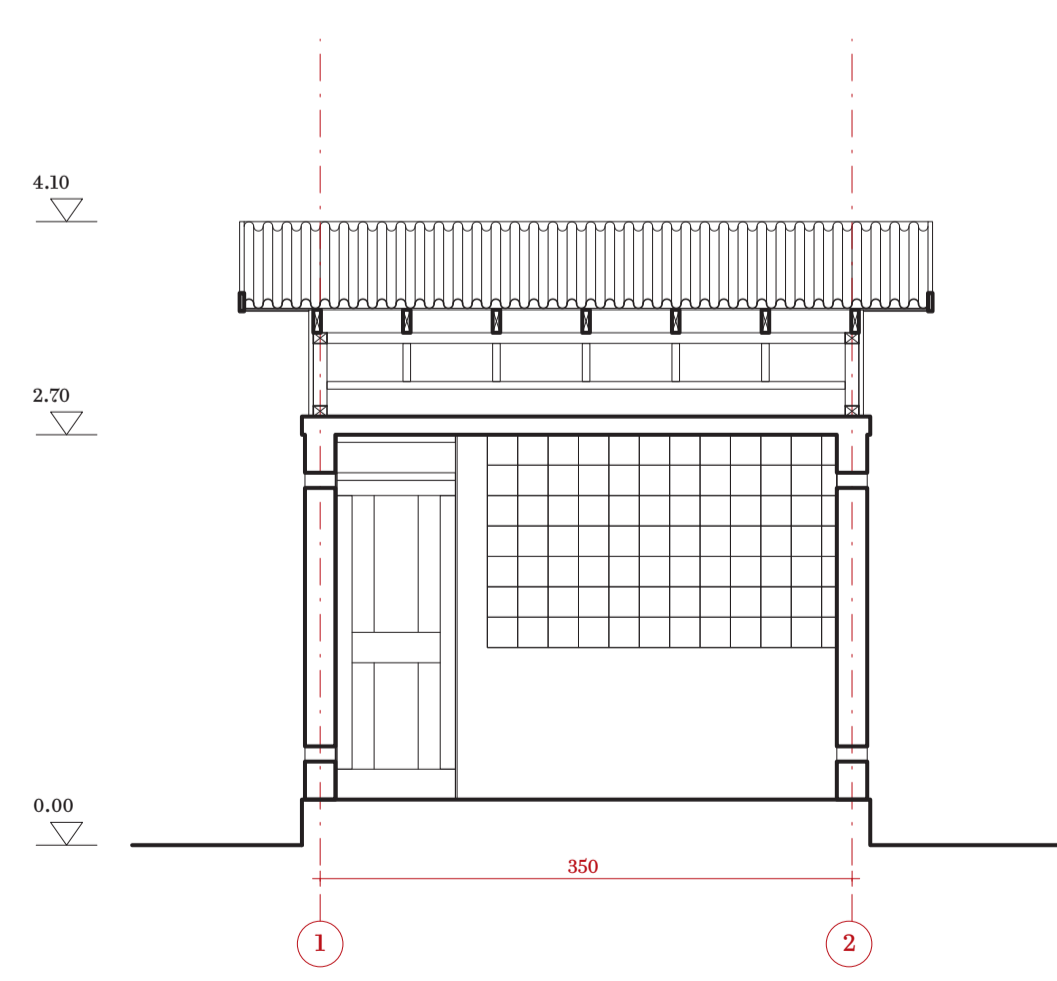

SECCIÓN TRANSVERSAL

Estación de VILLA ALEGRE

REGIÓN: MAULE
 PROVINCIA: LINARES
 DIRECCIÓN: ESTACIONES DE FERROCARRILES DE VILLA ALEGRE

Datos específicos sobre el Monumento Histórico

Propietario: Empresa de los Ferrocarriles del Estado
 Rut propietario: 61.216.000-7
 Rol SII vigente: Sin información
 Tipo de propiedad: Fiscal
 Arquitecto: Sin información
 Materialidad: Adobe, arcilla cocida
 Sistema constructivo: Albañilería de adobe y arcilla
 Año de construcción: Entre 1857 y 1913
 Uso original: Infraestructura / ferroviaria
 Uso actual: Infraestructura / ferroviaria
 Valor del bien: Histórico, arquitectónico, constructivo
 Decreto Nº: 11 del 20.01.2017

Contenido lámina

Recinto Estación Villa Alegre

Bodega

Escala 1: 200

Lámina 04

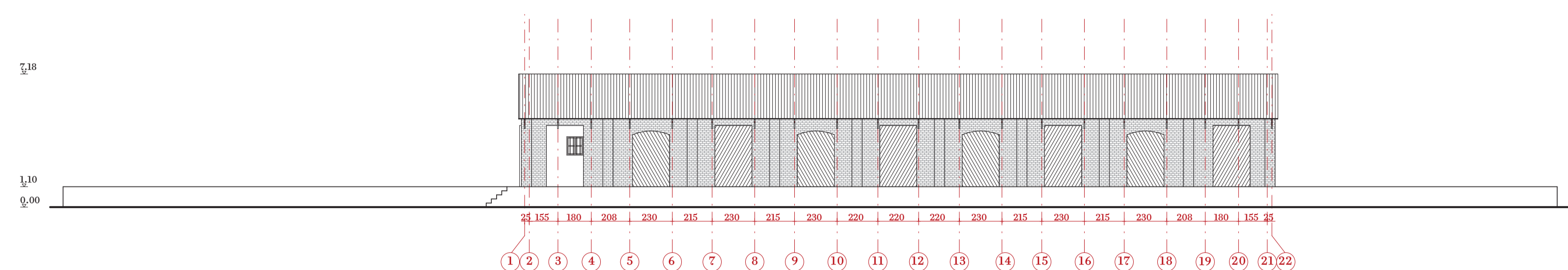
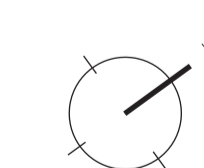

ELEVACIÓN ORIENTE

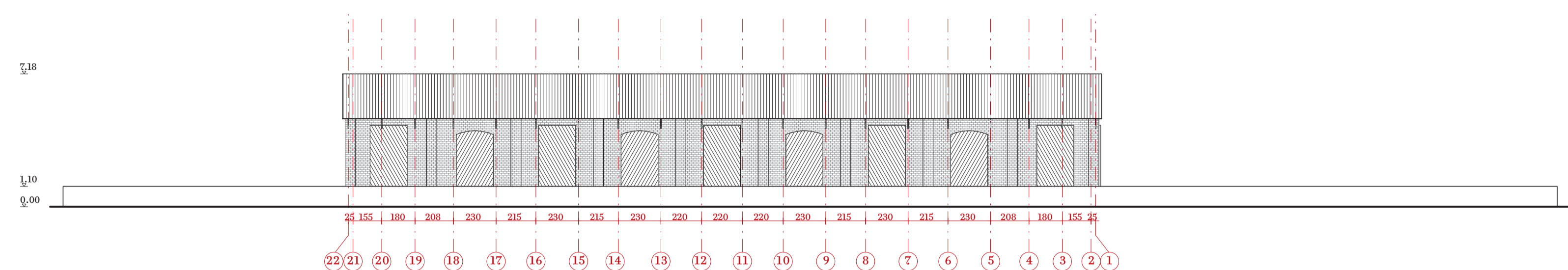

ELEVACIÓN PONIENTE

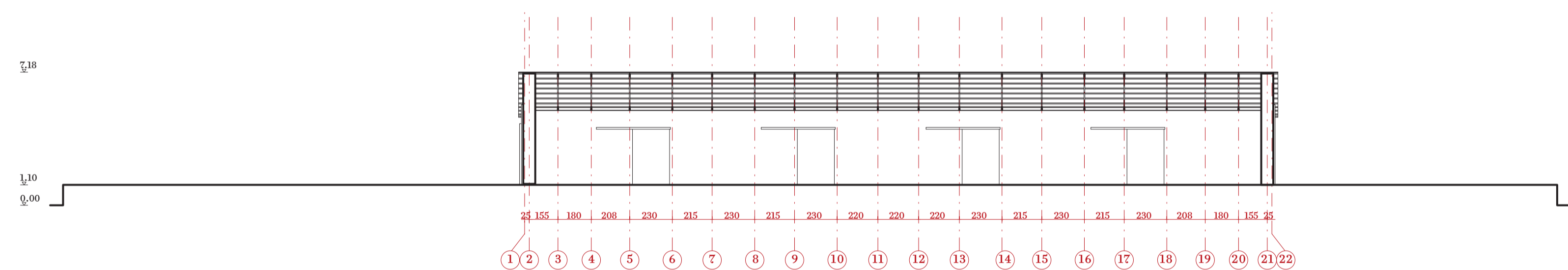

SECCIÓN LONGITUDINAL A-A

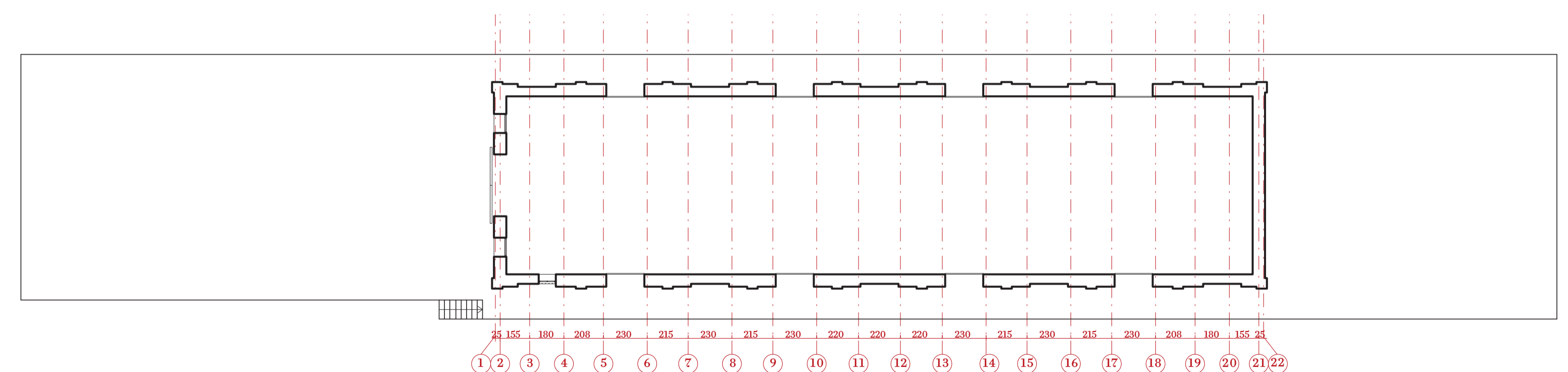

PLANTA NIVEL 1

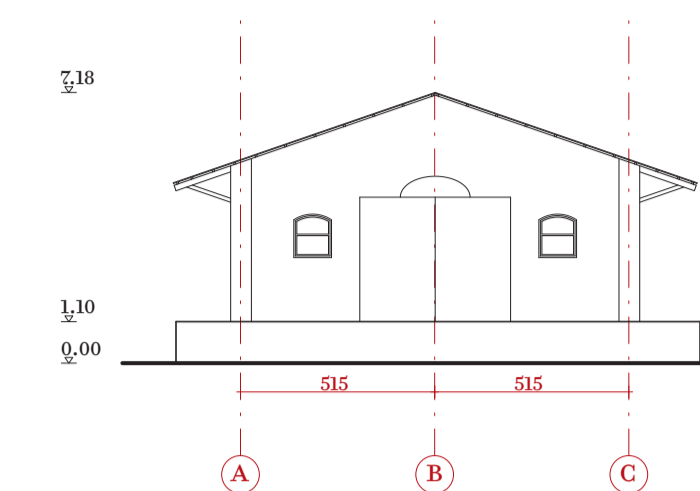

ELEVACIÓN SUR

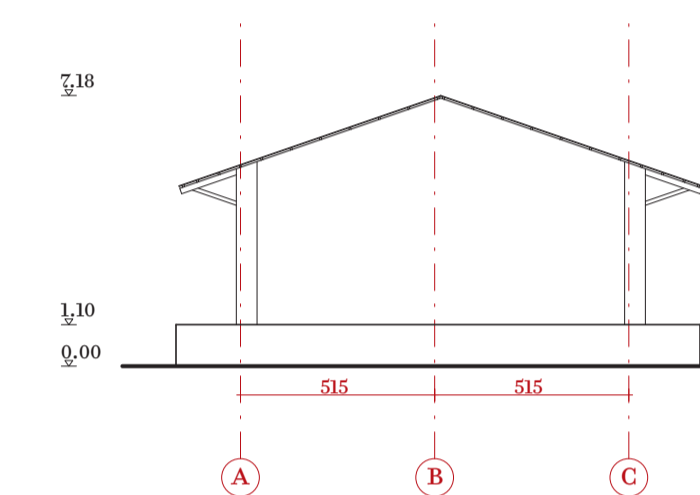

ELEVACIÓN NORTE

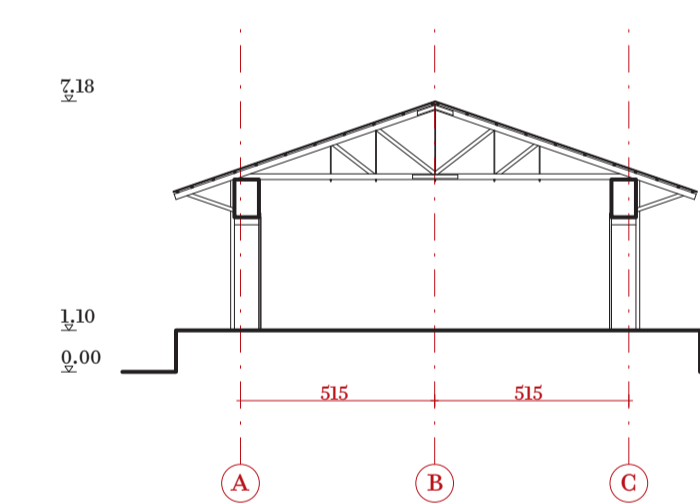

SECCIÓN TRANSVERSAL B-B